



RELATÓRIO ANUAL 2022





Índice

03

A COOPEREMB

04

Sobre o Relatório

05

Mensagem do Conselho

07

Quadro Diretivo

09

Estrutura Organizacional

10

Perfil Institucional

11

Unidades de Atendimento

12

Edital de Convocação

26

**Integrações de
Novas Empresas
e Cooperados**

13

**Demonstração de
Sobras ou Perdas**

27

Sustentabilidade

14

Balanço Patrimonial

28

**Programa
de Inovação**

15

**Parecer do Conselho Fiscal
e da Auditoria**

29

**Programa de
Educação Financeira**

17

Nossos Números

30

**Programa
Kits Escolares**

21

**Considerações das
Demonstrações de
Resultados**

22

**Promoções, Eventos
e Campanhas**

25

**Novas Unidades
de Atendimento**



A COOPEREMB

A COOPEREMB (Cooperativa de Crédito Mútuo dos Empregados da Embraer) foi fundada em 10 de abril de 1974, por um grupo de funcionários da Embraer na Unidade Ozires Silva.

Ao longo desses 49 anos de história, a COOPEREMB vivenciou muitos desafios e crescimentos, e no ano de 2020 a cooperativa passou a fazer parte do Sistema de Cooperativas Financeiras do Brasil (Sicoob), o maior sistema financeiro cooperativo do país, passando a adotar a marca SICOOB COOPEREMB.



Somos uma instituição financeira cooperativa sem fins lucrativos, onde os cooperados são os donos da instituição com seus direitos e deveres, com acesso a um amplo portfólio de produtos e serviços financeiros, buscando sempre oferecer os menores custos de taxas e tarifas, beneficiando a todos que fazem parte do grupo com um sistema financeiro justo e humanizado.

A estrutura da COOPEREMB conta com 17 unidades de atendimento, sendo 8 localizadas nas dependências das Unidades Embraer Ozires Silva, Eugênio de Melo, EDE, Taubaté, Gavião Peixoto, Botucatu, Sorocaba, 1 unidade na Liebherr em Guaratinguetá, 1 unidade na Gerdau em Mogi das Cruzes e as demais unidades externas nas cidades de São José dos Campos, Guaratinguetá, Pindamonhangaba, Araraquara e Botucatu. E neste ano, seguindo o plano de expansão, três novos Escritórios de Negócios foram inaugurados nas cidades de São José dos Campos, Campinas e Rincão.

Encerramos o ano de 2022 com 19.771 cooperados, oferecendo um amplo portfólio de produtos e serviços aos cooperados, atendendo de forma justa e humanizada, com objetivo de expandir o cooperativismo para um número cada vez maior de pessoas e comunidades.



Sobre o Relatório

O SICOOB COOPEREMB publica o seu Relatório Anual 2022 evidenciando assim o compromisso com a transparência e a prestação de contas aos Cooperados, Colaboradores, Fornecedores, Comunidades e Órgãos Reguladores Públicos considerados prioritários no relacionamento com a COOPEREMB.

Este relatório cobre o período de 1º de janeiro de 2022 a 31 de dezembro de 2022 e prioriza temas identificados como de mais alta relevância para o desempenho e consolidação da COOPEREMB no mercado.

Os indicadores econômico financeiros consolidam o bom desempenho da COOPEREMB e foram aprovados pelo Conselho Fiscal da Cooperativa, auditados por Auditoria Externa e, por fim, apresentados e aprovados pelos cooperados na Assembleia Geral Ordinária. Os dados econômico financeiros foram elaborados conforme as práticas contábeis adotadas no Brasil.



Mensagem do Conselho

Prezados cooperados,

É com grande satisfação e orgulho que nos dirigimos a vocês para apresentar os resultados alcançados no ano de 2022 e destacar o compromisso contínuo da cooperativa em trabalhar em prol de todos que fazem parte da nossa instituição. Ao longo do ano, nossas decisões estratégicas foram tomadas com um profundo senso de responsabilidade perante a cooperativa e nossos cooperados. Mesmo diante de um cenário econômico instável e desafiador com a alta da Taxa Selic, aproveitamos as melhores oportunidades para gerar valor aos negócios, sempre mantendo em mente o crescimento sólido e sustentável.

E para reafirmar esse crescimento, destacamos que em 2022 a COOPEREMB alcançou um expressivo Resultado Operacional de 36 milhões, o maior dos últimos 10 anos. Parte deste valor foi incorporado como Juros ao Capital Próprio do Cooperado em dezembro de 2022 e parte devolvido como Sobras Líquidas em Conta Corrente do Cooperado em fevereiro de 2023, conforme decidido em Assembleia Geral.

Outro ponto importante decidido em Assembleia é que, a partir deste ano, a Conta Corrente passa a ser mais um canal para recebimento das sobras, e tende a ser o maior deles; em seguida, empréstimos, financiamentos e investimentos também contribuirão com grande relevância.

É uma maneira de democratizar ainda mais a cooperativa para que todos que usam a Conta Corrente e seus produtos e serviços, empréstimos, financiamentos e investimentos, possam proporcionalmente participar do rateio de sobras. Em resumo, quanto mais você fizer da COOPEREMB a sua principal instituição financeira, mais sobras receberá.

Quanto aos grandes números, destacamos mais de 333 milhões em Patrimônio, 284 milhões em Capital Social e 19.771 cooperados. Números expressivos que demonstram e reforçam nosso compromisso com um crescimento sólido e sustentável.



Destacamos também as ações sociais realizadas pela nossa Cooperativa, dentre elas o Programa de Educação Financeira, que atingiu mais de 1.500 participantes em 2022, com 134 atendimentos de clínica financeira e 25 palestras realizadas nas empresas atendidas pela COOPEREMB.

E com o retorno dos eventos presenciais pós-pandemia, realizamos pela primeira vez em nossa Sede Social o COOPERARH, um evento dedicado aos profissionais de Recursos Humanos das empresas atendidas pela COOPEREMB. Foram mais de 80 pessoas reunidas para participar de palestras com temas relevantes e atuais, como Saúde Emocional, Futuro do Trabalho e cases de sucesso. Um momento marcante para nossa Cooperativa.

Estamos animados com as realizações que alcançamos até agora. Nossa intenção é investir e trabalhar ainda mais para o crescimento contínuo da nossa Cooperativa e torná-la a principal Instituição Financeira dos nossos cooperados.

Nosso compromisso é oferecer produtos e serviços alinhados com a evolução do cooperativismo, da tecnologia e do meio ambiente, baseando-nos em uma proposta de gestão que valoriza a agilidade, a confiança e a transparência.

Em nome do Conselho de Administração, reafirmamos nosso compromisso em trabalhar arduamente, em colaboração com a confiança de todos os cooperados, para alcançar resultados cada vez mais positivos. A COOPEREMB continuará empenhada em seu propósito, com a visão voltada para um futuro promissor.

Wilson Gonçalves Lopes
Presidente do Conselho de Administração



Conselho de Administração



Wilson Gonçalves Lopes
Presidente do Conselho de Administração



Wallace Fernandes da Cruz
Vice-Presidente do Conselho de Administração



Alfredo Gonçalves da Silva



Luciano de Paula N. Peixoto



Luiz Alberto Ladewig



Paulo Roberto Hoelz



Valdacir R. Sander Moreira de Araújo



Diretoria Executiva



Emerson Leite
Diretor-Presidente



Alexandre Magalhães Filho
Diretor de Suporte Organizacional



Carlos Barbosa
Diretor de Negócios



Conselho Fiscal



Dejair Losnak Filho



Florisvaldo Fagundes Jacome



Heraldo Rodrigues Marques



José Maria de Melo



Nilson José de Lima



Estrutura Organizacional

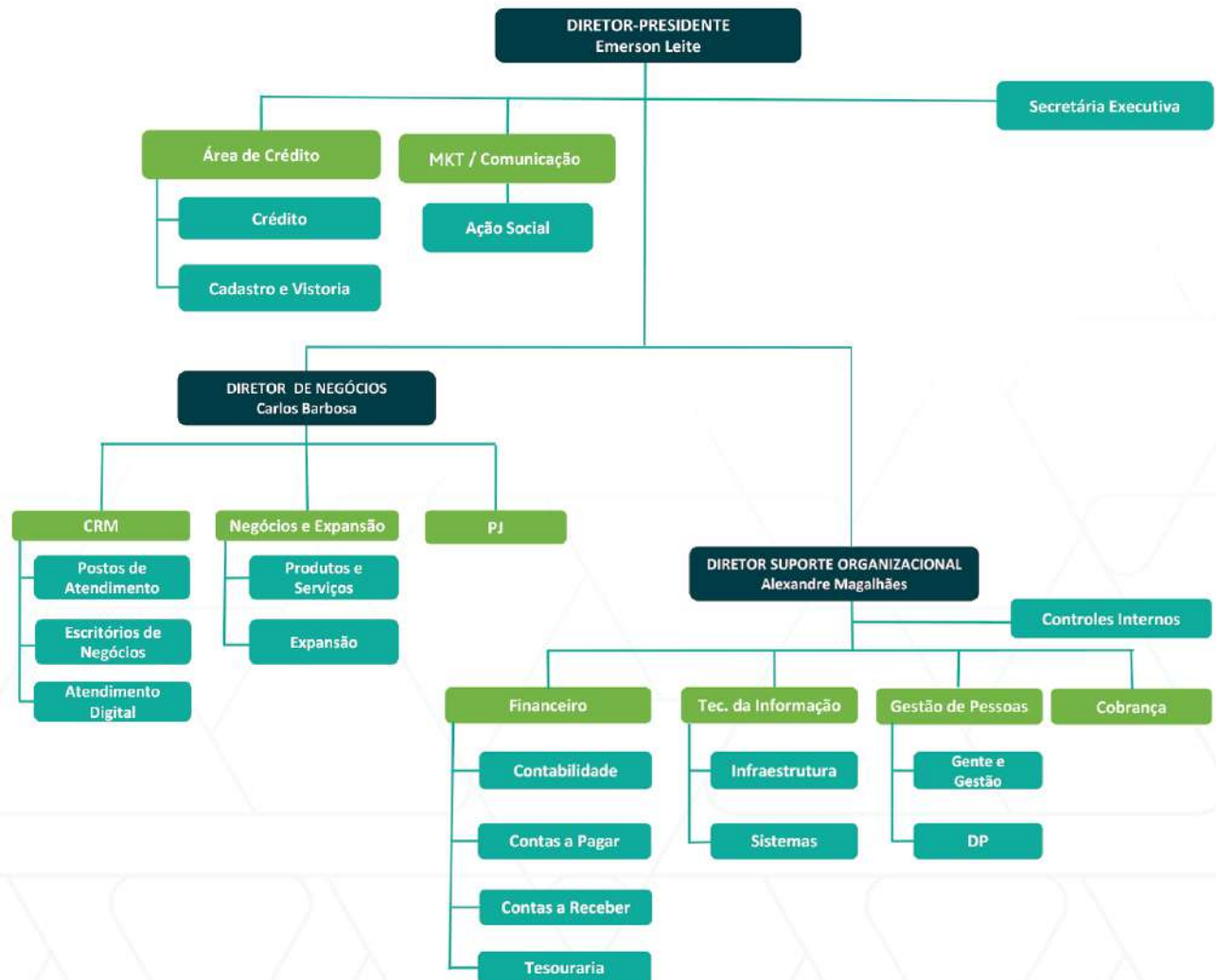



Perfil Institucional



MISSÃO

Ofertar, por meio do cooperativismo, as melhores e mais completas soluções financeiras aos associados, promovendo a educação financeira.



VISÃO

Ser reconhecida como a principal instituição financeira de nossos associados.



VALORES

Transparência, Comprometimento, Respeito Mútuo, Ética, Solidariedade, Responsabilidade e Intercooperação.



Cidades Atendidas:

Américo Brasiliense, Araraquara, Areiópolis, Belo Horizonte, Botucatu, Campinas, Gavião Peixoto, Guaratinguetá, Hortolândia, Jacareí, Jambuí, Lençóis Paulista, Mogi das Cruzes, Pindamonhangaba, Ribeirão Preto, Rincão, Santa Lúcia, São Caetano dos Sul, São Carlos, São José dos Campos, São Paulo, Sorocaba, Taubaté, Valinhos e Várzea Paulista.



Produtos e Serviços:

Conta Corrente, Crédito, Financiamento de Veículos, Investimentos, Previdência, Cartões, Consórcios, Seguros, Compra Cooperada, Câmbio e Educação Financeira.



Número de Cooperados:

19.711



Unidades de Atendimento

UNIDADES EMPRESAS

 **EMBRAER OZIREZ SILVA**
PRÉDIO F-91

 **EMBRAER OZIREZ SILVA**
PRÉDIO F-107/3

 **EMBRAER EDE**
PRÉDIO F-950

 **EMBRAER TAUBATÉ**
CENTRO DE CONVIVÊNCIA

 **EMBRAER BOTUCATU**
PRÉDIO B-21

 **EMBRAER GAVIÃO PEIXOTO**
PRÉDIO G-1320

 **EMBRAER EUGÊNIO DE MELO**
PRÉDIO E-536

 **EMBRAER SOROCABA**
SALA FBO 20

 **GERDAU MOGI DAS CRUZES**
ESTACIONAMENTO EXTERNO

 **LIEBHERR GUARATINGUETÁ**
PRÉDIO SOCIAL, SALA 189

 **PREFEITURA RINCÃO**
CENTRO DE CONVIVÊNCIA

UNIDADES EXTERNAS

 **ARARAQUARA**
RUA SÃO BENTO, 2236
JD. PRIMAVERA

 **BOTUCATU**
AV. DOM LÚCIO, 255 CENTRO

 **CAMPINAS**
RUA DR. ARLINDO JOAQUIM
LEMS, 839 - JARDIM BARONEZA

 **GUARATINGUETÁ**
RUA JOSÉ BONIFÁCIO, 179
CENTRO

 **SÃO JOSÉ DOS CAMPOS**
AV. DR. JOÃO GUILHERMINO
255 - CENTRO

 **SEDE SOCIAL - SJC**
RUA AVIÃO PAULISTINHA, 399
JD. SOUTO

 **PINDAMONHANGABA**
RUA BICUDO LEME, 132
CENTRO





Edital de Convocação

COOPERATIVA DE CRÉDITO MÚTUO DOS EMPREGADOS DA EMBRAER SICOOB COOPEREMB

ASSEMBLEIA GERAL ORDINÁRIA

EDITAL DE CONVOCAÇÃO

O Presidente do Conselho de Administração da COOPERATIVA DE CRÉDITO MÚTUO DOS EMPREGADOS DA EMBRAER – SICOOB COOPEREMB, inscrita sob o CNPJ nº 46.642.294/0001-56 e NIRE 35.4.0001079-7, no uso das atribuições que lhe confere o Estatuto Social convoca os associados, que nesta data são em número de 19.956 (Dezenove mil e novecentos e cinquenta e seis) em condições de votar, para reunirem-se em ASSEMBLEIA GERAL ORDINÁRIA, a realizar-se em sua sede social, sito à Rua Avião Paulistinha nº 399, Jardim Souto, São José dos Campos - SP, CEP: 12.227-081, no dia 16 de fevereiro de 2023, obedecendo aos seguintes horários e quórum para sua instalação, sempre no mesmo local, cumprindo o que determina o Estatuto Social: Em primeira convocação às 16h00 (dezesseis horas) com a presença de 2/3 (dois terços) do número total de associados, Em segunda convocação às 17h00 (dezesete horas) com a presença de metade e mais um do número de associados, Em terceira e última convocação às 18h00 (dezoito horas) com a presença mínima de 10 (dez) associados, para deliberar sobre os seguintes assuntos:

1. Prestação de Contas do 1º e 2º semestres do exercício 2022, compreendendo: o Relatório da Gestão, o Balanço Patrimonial, o Demonstrativo de Sobras ou Perdas, o Parecer do Conselho Fiscal e o Parecer da Auditoria Externa, realizada pela D'AGOSTINI CONSULTORIA E AUDITORIA S/S;
Destinações das Sobras Líquidas Apuradas no exercício de 2022;
Aplicação do Fundo de Assistência Técnica Educacional e Social (FATES);
Deliberação sobre a remuneração do Juros sob Capital Próprio (JCP);
Assuntos Gerais.

Nota I: Conforme determina a Resolução CMN nº 5.051 de 25/11/2022 art. 40, as demonstrações contábeis do exercício de 2022 acompanhadas do respectivo parecer estão à disposição dos associados na sede da cooperativa.

Nota II: As informações podem ser obtidas detalhadamente no sítio <https://www.cooperemb.com.br/>.

São José dos Campos, 06 de fevereiro de 2023.

Wilson Gonçalves Lopes
Presidente do Conselho de Administração



Demonstrativo de Sobras ou Perdas

Em milhares de reais

	31/12/2022	31/12/2021
RECEITAS	65.690	44.085
Rendas de Empréstimos	40.029	31.097
Rendas de Aplicações	17.752	7.598
Outras Receitas	7.908	5.390
DESPESAS	27.883	20.056
Despesas com Pessoal	8.953	7.910
Outras Despesas Administrativas	5.792	5.074
Juros Cooperinvest	5.992	2.325
Provisão para Perda de Créditos	5.049	3.020
Outras Despesas Operacionais	2.098	1.727
RESULTADO OPERACIONAL ANTES DO JCP	37.807	24.029
Juros Capital Próprio	28.783	11.148
RESULTADO OPERACIONAL APÓS JCP	9.024	12.881
FATES	(722)	(1.099)
Reserva Legal	(1.786)	(2.747)
Reserva para Expansão	-	273
Ajustes de Exercícios Anteriores	-	895
SOBRAS OU PERDAS DO PERÍODO ANTES DAS DESTINAÇÕES	6.515	10.203



Balço Patrimonial

Em milhares de reais

	2022	2021
ATIVO		
CIRCULANTE	391.167,1	379.810,4
DISPONIBILIDADES	149.888,2	150.923,2
OPERAÇÕES DE CRÉDITO	235.619,4	207.973,3
OUTROS CRÉDITOS	5.659,5	20.913,9
NÃO CIRCULANTE	21.875,0	13.155,0
PARTICIPAÇÃO SOCIETÁRIAS	12.077,8	4.240,8
IMOBILIZADO EM USO	9.797,2	8.914,2
TOTAL DO ATIVO	413.042,1	392.965,4
PASSIVO	2022	2021
CIRCULANTE	79.254,7	80.032,2
DEPÓSITOS	58.250,2	58.124,7
OUTRAS OBRIGAÇÕES	21.004,5	21.907,5
PATRIMÔNIO LÍQUIDO	333.787,4	312.933,2
CAPITAL SOCIAL	284.226,8	261.471,2
RESERVA DE LUCROS	43.045,9	41.258,8
SOBRAS LÍQUIDAS	6.514,6	10.203,2
TOTAL DO PASSIVO	413.042,1	392.965,4



Parecer do Conselho Fiscal



PARECER DO CONSELHO FISCAL

O Conselho Fiscal da Cooperativa de Crédito Mútuo dos Empregados da Embraer - COOPEREMB, pelos seus membros abaixo assinados, cumprindo o que determina o estatuto social em seu artigo 96, em consonância com a legislação vigente, tendo em vista o resultado das reuniões de verificação realizadas no decorrer do exercício de 2022 e após exame dos documentos atinentes as demonstrações contábeis do 1º e 2º Semestres de 2022 que serão submetidos à consideração dos senhores associados na Assembleia Geral de 2023, é de parecer unânime que os mesmos devem ser aprovados. Ressaltamos que durante o ano calendário de 2022 expandimos nosso escopo de trabalho e analisamos os riscos inerentes aos negócios habituais da cooperativa, sendo que não detectamos em nossas análises riscos que possam comprometer as atividades de nossa cooperativa.

Ainda vale ressaltar que além das verificações realizadas pelo Conselho Fiscal, os documentos contábeis da Cooperemb são auditados por uma empresa de Auditoria externa homologada pelo Banco Central do Brasil-BACEN.

São José dos Campos, 02 de fevereiro de 2023.



Dejar Losnak Filho



Florisvaldo Fagundes Jacome

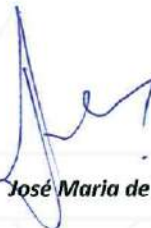

José Maria de Melo



Parecer da Auditoria

RELATÓRIO DOS AUDITORES INDEPENDENTES SOBRE AS DEMONSTRAÇÕES CONTÁBEIS



Opinião

Examinamos as demonstrações contábeis da COOPERATIVA DE CRÉDITO MÚTUO DOS EMPREGADOS DA EMBRAER - COOPEREMB, doravante denominada Cooperativa, que compreendem o balanço patrimonial em 31 de dezembro de 2022 e as respectivas demonstrações de sobras ou perdas, do resultado abrangente, das mutações do patrimônio líquido e dos fluxos de caixa para o exercício findo naquela data, assim como o resumo das principais práticas contábeis e demais notas explicativas.

Em nossa opinião, as demonstrações contábeis acima referidas apresentam adequadamente, em todos os aspectos relevantes, a posição patrimonial e financeira da COOPERATIVA DE CRÉDITO MÚTUO DOS EMPREGADOS DA EMBRAER - COOPEREMB, o desempenho de suas operações e os seus fluxos de caixa, para o exercício findo naquela data, de acordo com as práticas contábeis adotadas no Brasil, aplicáveis às instituições autorizadas a funcionar pelo Banco Central do Brasil - BACEN.

Base para opinião

Nossa auditoria foi conduzida de acordo com as normas brasileiras e internacionais de auditoria. Nossas responsabilidades, em conformidade com tais normas, estão descritas na seção a seguir, intitulada "Responsabilidades do auditor pela auditoria das demonstrações contábeis". Somos independentes em relação à Cooperativa, de acordo com os princípios éticos relevantes previstos no Código de Ética Profissional do Contador e nas normas profissionais emitidas pelo Conselho Federal de Contabilidade, e cumprimos com as demais responsabilidades éticas de acordo com essas normas. Acreditamos que a evidência de auditoria obtida é suficiente e apropriada para fundamentar nossa opinião. "A íntegra do Relatório dos auditores independentes sobre as demonstrações financeiras se encontra disponível em www.cooperemb.com.br.

Vitória (ES), 03 de fevereiro de 2023.

D'AGOSTINI CONSULTORIA E AUDITORIA S/S
CRC-ES 002282/O "S" SP

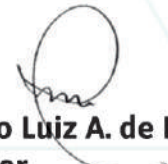
Ideraldo Luiz A. de Moraes
Contador
CRC-ES 009503/O-0 "S" SP



Nossos Números

PATRIMÔNIO LÍQUIDO



CAPITAL SOCIAL



ASSOCIADOS

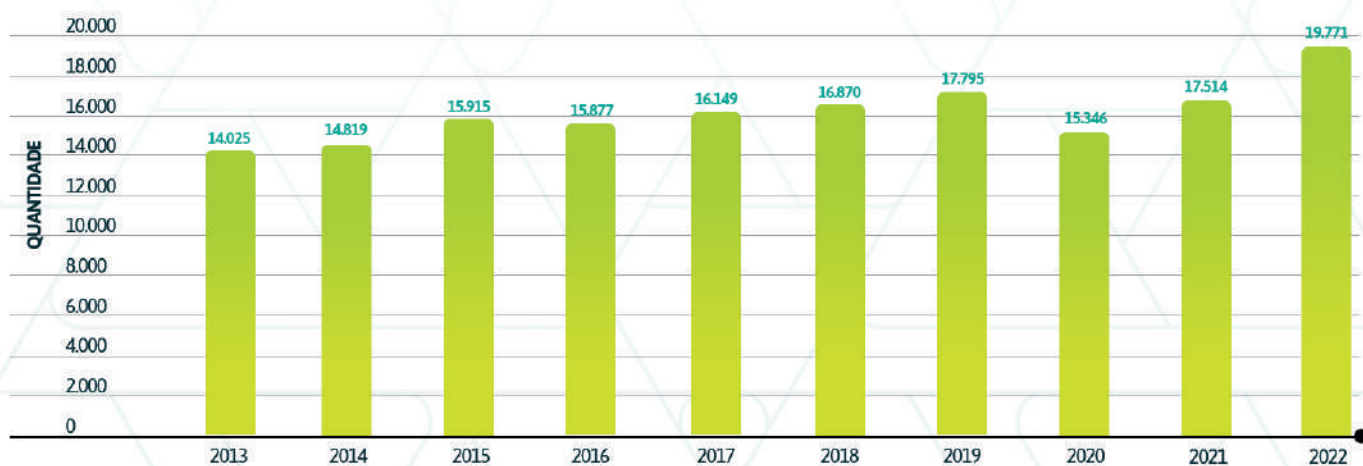



Nossos Números

RESULTADO OPERACIONAL



SOBRAS LÍQUIDAS X JUROS AO CAPITAL

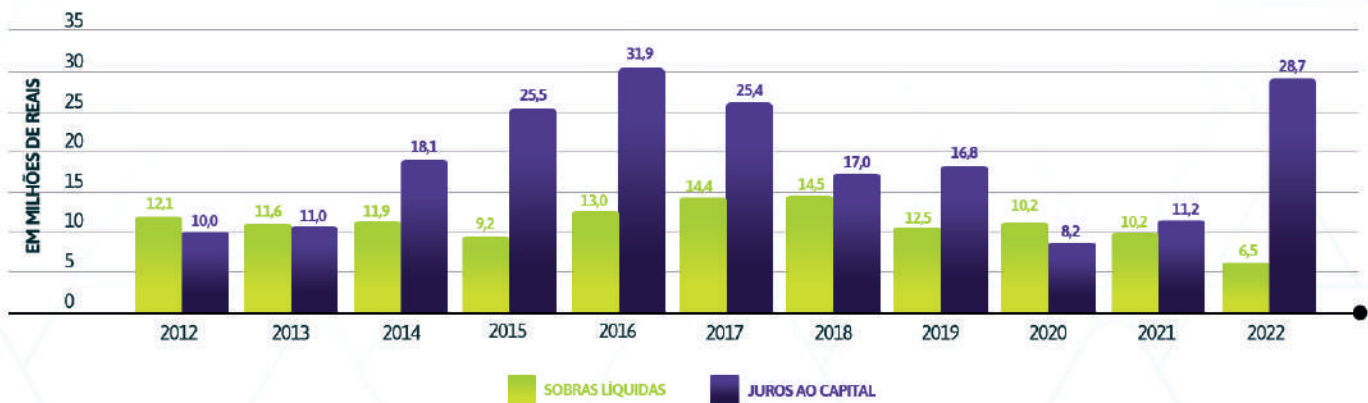

RESERVA LEGAL

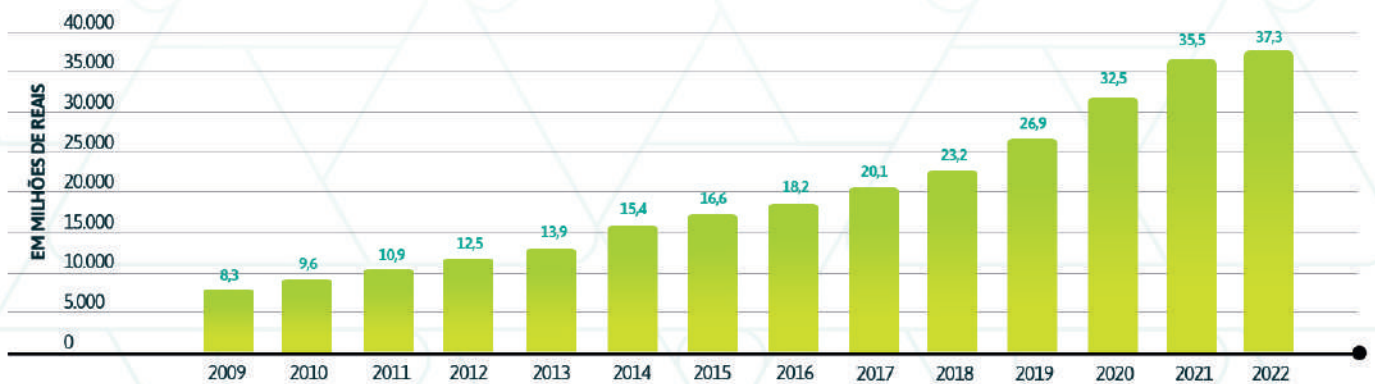



Nossos Números

CARTEIRA DE CRÉDITO

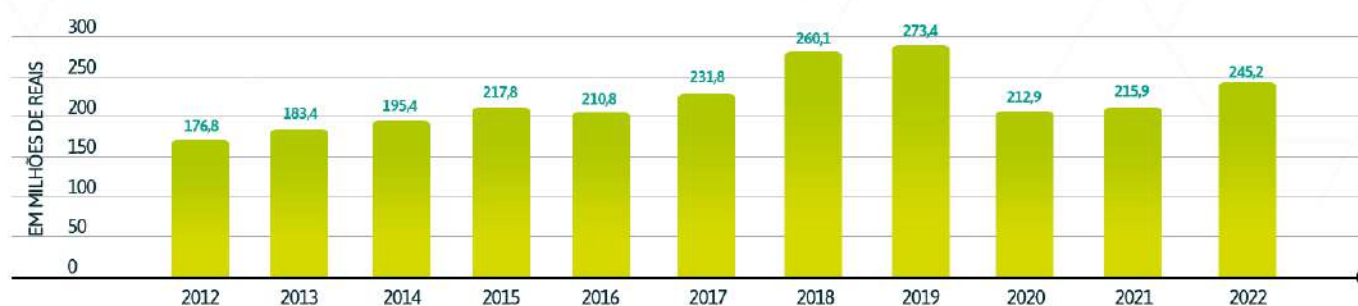

FINANCIAMENTO DE VEÍCULOS

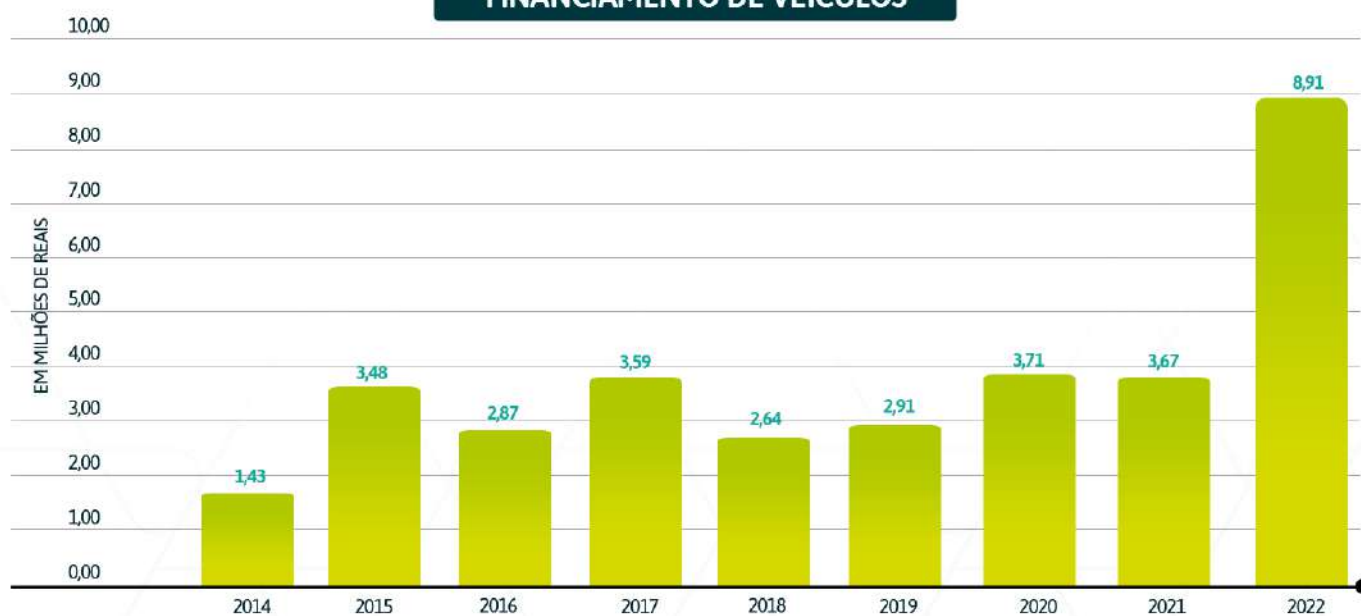



Nossos Números

SEGUROS



CONSÓRCIOS

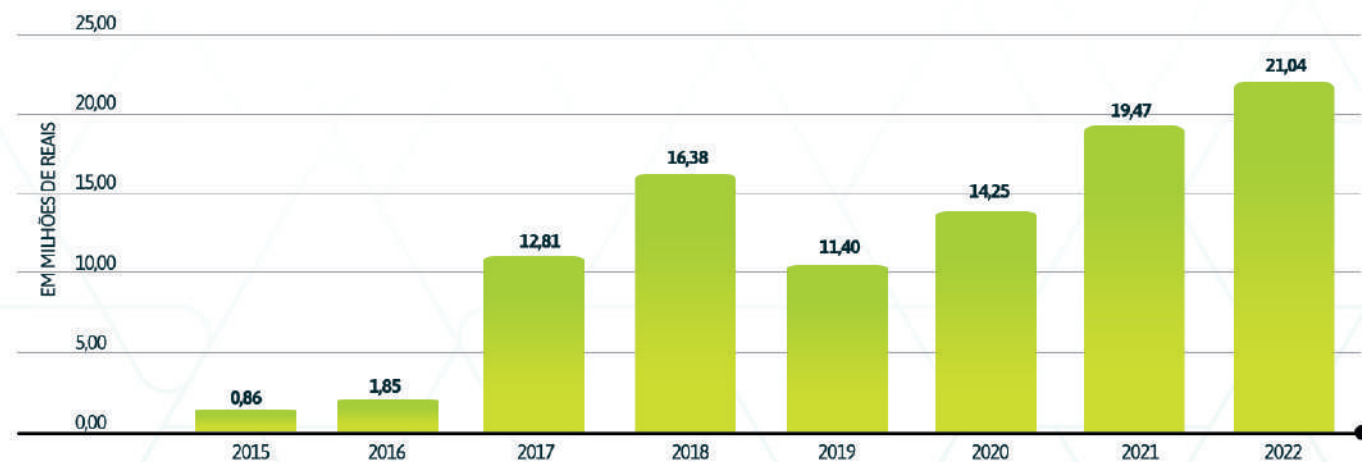



Considerações das Demonstrações de Resultados

As demonstrações contábeis e financeiras da COOPEREMB demonstram de forma qualitativa e quantitativa a situação da evolução patrimonial e dos atos registrados na escrituração contábil da cooperativa.

Todos os demonstrativos contábeis foram estruturados de acordo com os preceitos legais e obedecendo à legislação contábil, tributária e civil de forma concisa e atualizada, inclusive, seguindo rigorosamente a lei que estabelece a política do cooperativismo nacional.

As demonstrações apresentadas neste relatório anual apresentam de maneira sintética e ordenada o saldo monetário de todos os valores integrantes do patrimônio da cooperativa, assim como estabelece ferramentas de comparação em relação ao período anterior e embora sejam apresentadas em um sentido estático, datado em 31/12/2022 são suficientes para fornecer dados de forma inteligível e objetiva, contribuindo como ferramenta relevante e essencial para atender as necessidades dos interessados nas informações da COOPEREMB.





Promoções, Campanhas e Eventos



Amigo Cooperado



Assembleias



Campanha do Agasalho



Promoções, Campanhas e Eventos



COOPERARH



Encontro Anual



Investir é Para Todos



Promoções, Campanhas e Eventos



Planejamento Estratégico



Promoweeek Consórcios





Novas Unidades de Atendimento



São José dos Campos

Avenida Dr. João Guilhermino nº 255 - Centro



Campinas

Rua Doutor Arlindo Joaquim Lemos, 839 - Jardim Baroneza



Prefeitura de Rincão

Rua 21 de novembro, nº 491 - Centro



Integrações de novas empresas e cooperados



AGC Guaratinguetá



AGC Piracicaba



CRV Central Bela Vista



Danbru



Embraer Campinas



Embraer Eugênio de Melo



GV do Brasil



GV do Brasil



Lima e Bonfá



LTM



Prefeitura de Araraquara



Prefeitura de Guatapará



RSB



STO



Wahl Cliper



Wahl Cliper



Sustentabilidade



Energia Solar na Sede Social

Em novembro de 2022, a COOPEREMB concretizou mais um projeto inovador, implantando a Usina Fotovoltaica na cobertura da Sede. Um investimento para garantir energia para a sede e para mais 6 postos de atendimento nos tornando assim, autossuficientes. O projeto prevê economia anual de cerca de 100 mil reais em energia elétrica, além de minimizar impactos ao meio ambiente.

Linha de Crédito para Energia Solar

Cooperados também podem contar com esta solução inovadora. A COOPEREMB disponibilizou em 2022 uma linha de crédito exclusiva para financiar projetos de Energia Solar. O financiamento poderá abranger até 100% do projeto e muitas outras vantagens. Uma forma de cuidar, preservar e economizar com o apoio da nossa cooperativa.



Papa Pilhas nas Unidades

Mais de 500 pilhas recolhidas em 2022 em nossas unidades de atendimento e encaminhadas para o descarte correto do material.



Programa de Inovação

Um projeto inovador marcou o ano de 2022: a primeira edição do COOPERARH. O evento trouxe uma abordagem inédita na região e contou com líderes de RH de empresas de diferentes ramos compartilhando experiências sobre os principais desafios da área.

O momento foi marcado por um networking intenso, além da oportunidade de demonstrar uma vertente muito importante da nossa cooperativa, a prática dos princípios do cooperativismo, dentre eles a Educação, Formação, Informação e Interesse pela Comunidade. Foi uma manhã marcada por assuntos relevantes, palestras e reflexões com um olhar voltado às particularidades da gestão de RH.





Programa de Educação Financeira

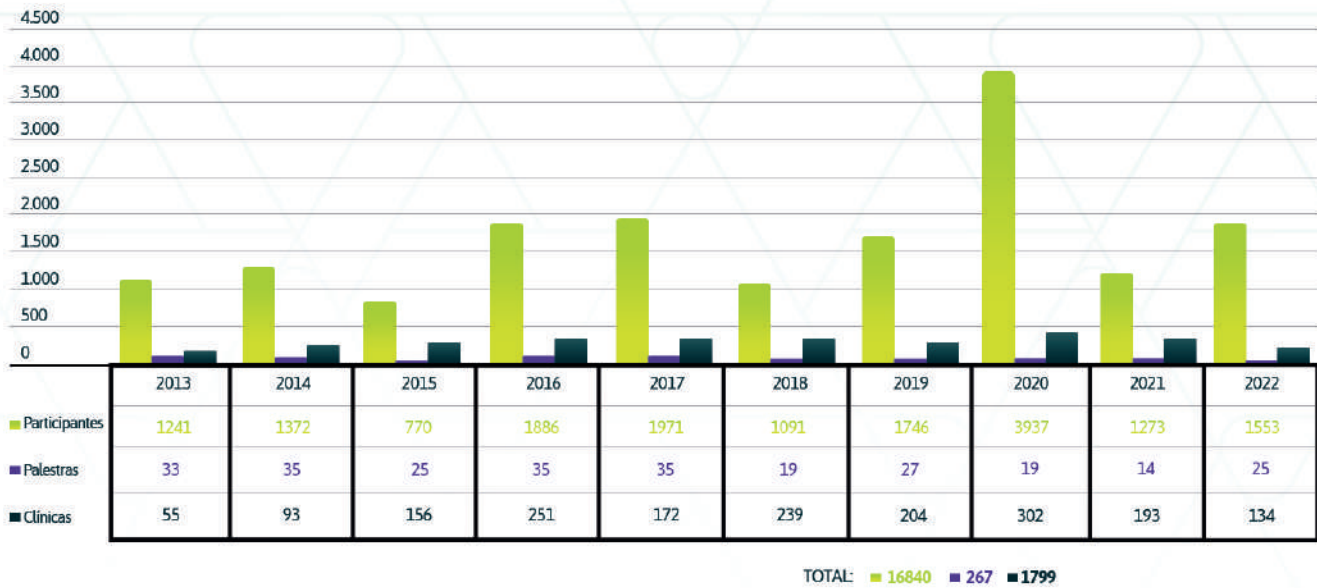

Alltec



Circuit



DCTA



Liebherr



Magnaghi



PanMetal



Plastic



Techal

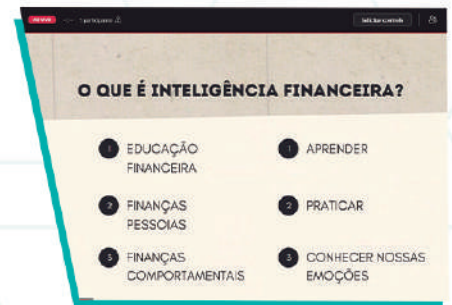

Atech



Programa Kits Escolares

Um dos benefícios exclusivos da nossa cooperativa é a distribuição de kits escolares de final de ano, destinados aos associados ativos e que estejam em dia com as suas obrigações junto a cooperativa.

O benefício exclusivo é uma forma de apoio ao desenvolvimento educacional das crianças, fornecendo os materiais básicos necessários para um bom desempenho escolar.

As entregas são feitas mediante a apresentação de um QR Code, disponível no Portal Cooperemb com acesso via CPF e senha pessoal. Em 2022, mais de **20 mil kits** foram distribuídos, impactando centenas de famílias.



Sede COOPEREMB - SJC



SICOOB COOPEREMB Araraquara



SICOOB COOPEREMB Botucatu



SICOOB COOPEREMB Pindamonhangaba



SICOOB COOPEREMB Pindamonhangaba



SICOOB COOPEREMB SJC



AGC Guaratinguetá



Atech São Paulo



Embraer Araraquara



Programa Kits Escolares



Modelo Brinde



Modelos Kits Escolares



Embraer Botucatu



Embraer Campinas



Embraer EDE



Embraer Eugênio de Melo



Embraer Ozires Silva - SJC



Embraer Sorocaba



Gerda Mogi das Cruzes



Liebherr Guaratinguetá



Prefeitura de Gavião Peixoto



Prefeitura de Rincão

OS 7 PRINCÍPIOS DO COOPERATIVISMO

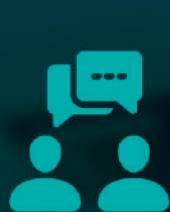

1.
Adesão livre e voluntária



2.
Gestão democrática



3.
Participação econômica



4.
Autonomia e independência



5.
Educação, formação e informação



6.
Intercooperação



7.
Interesse pela comunidade

Multiplicando



Possibilidades

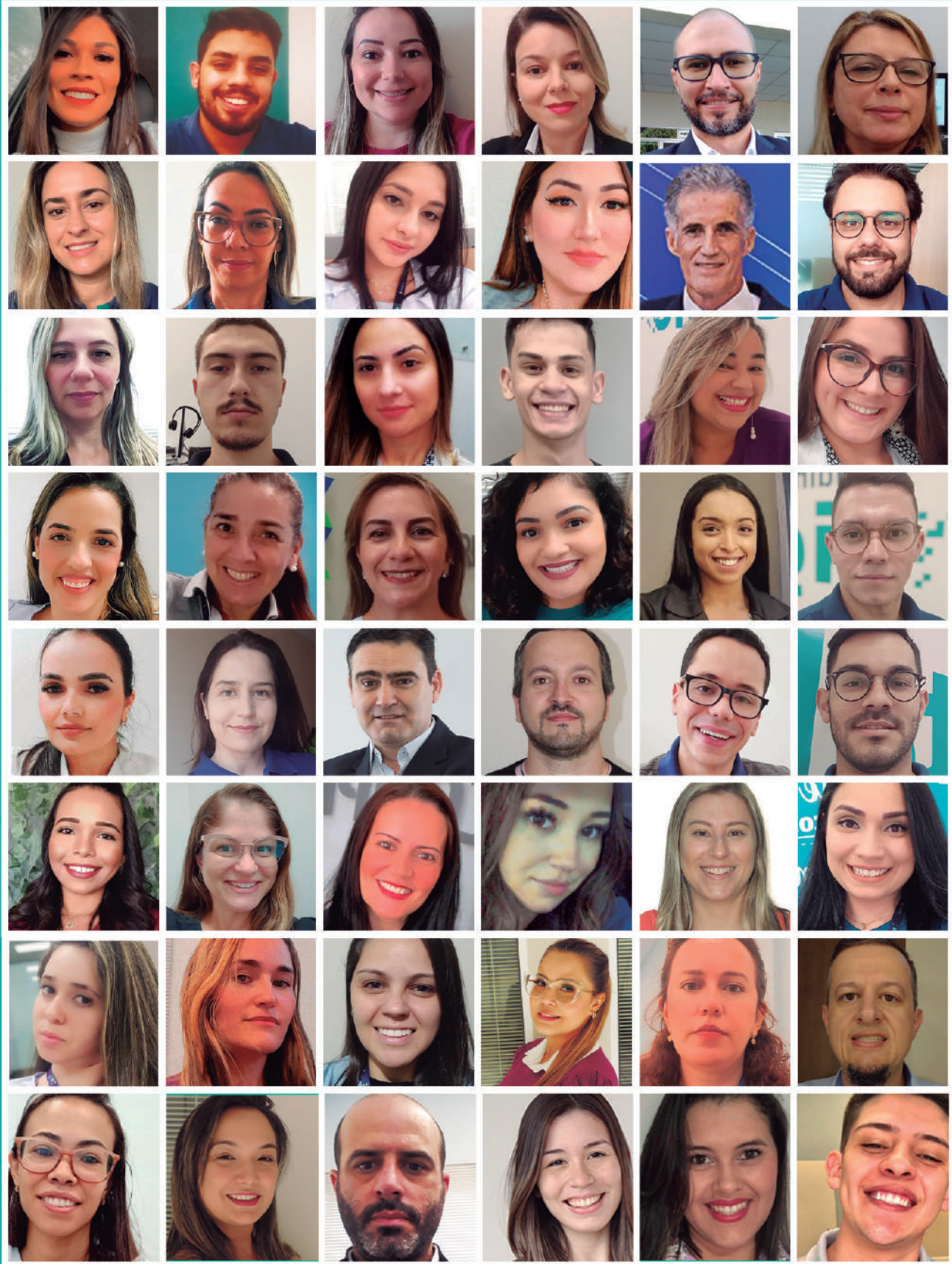



RELATÓRIO ANUAL 2022



www.cooperemb.com.br
(12) 2012.2200



Rua Avião Paulistinha,
399 - Jardim Souto | SJCampos/SP



COOPEREMB

 SICOOB COOPEREMB